MINI-STAGES - PORTES OUVERTES : Vendredi 4 mars de 17h à 19h - Samedi 5 mars de 9h à 12h

Liberté • Égalité • Fraternité
RÉPUBLIQUE FRANÇAISE

lycée Pierre Guéguin
académie Rennes
Éducation nationale

Lycée Polyvalent PIERRE GUEGUIN CONCARNEAU

Mini-stages : Jusqu'au mois de mai, le lycée organise des mini-stages de découverte des formations, option et spécialité ci-contre. La durée du mini-stage est d'une demi-journée. La demande doit être effectuée auprès de l'établissement d'origine.

FORMATIONS GÉNÉRALES

Bac général
Histoire des arts (HIDA)

Option facultative possible dès la seconde GT ou **spécialité** à partir de la première générale.

Bac technologique
STMG : Sciences et Technologies du Management et de la gestion

Formation technologique possible après une seconde GT.

FORMATIONS PRÉPARATOIRES

3ème Prépa-Métiers

A destination des élèves volontaires de 4ème qui envisagent une orientation vers la voie professionnelle.

FORMATIONS PROFESSIONNELLES

lycée des métiers
Énergie industrielle et nautisme

BAC Professionnel MÉLEC
Métiers de l'ÉLectricité et de ses Environnements Connectés

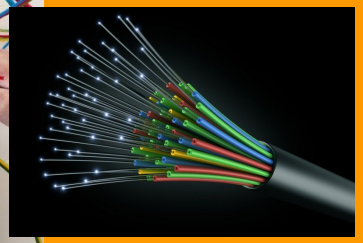

Devenez un électricien ou électrotechnicien capable de :

- maitrisez la production, le stockage et le **transport d'énergies électriques** (énergies renouvelables, …),
- réalisez des **installations électriques domestiques, tertiaires et industrielles** (éclairage, alarmes, automatismes, …).

2nde Bac Pro Métiers des Transitions Numérique et Énergétique (MTNE) :

Seconde commune qui permet de poursuivre en **1ère bac pro MFER** ou **MELEC**

BAC Professionnel MFER
Métiers du Froid et des Énergies Renouvelables

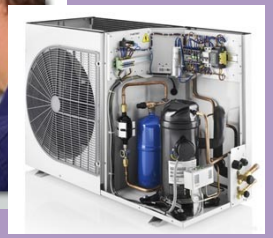

Devenez un technicien frigoriste qui réalisera :

- l'installation complète (tuyauterie, électricité, …),
- la mise en service, le dépannage et l'entretien,

des différents systèmes frigorifiques qui équipent les bâtiments industriels, commerciaux et résidentiels : **chambres froides**, **meubles frigorifiques**, **centrales de traitement d'air**, **climatiseurs**, **pompes à chaleur**, …

BAC Professionnel MN
Maintenance Nautique

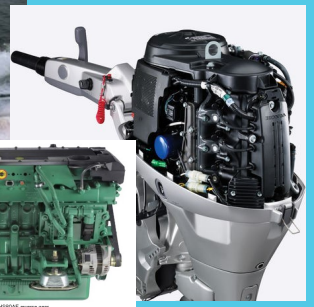

Devenez un technicien d'atelier polyvalent capable d'effectuer **toutes les opérations de maintenance sur une embarcation de plaisance** :

- **bateaux, à moteur hors-bord ou in-board,**
- **voiliers, embarcations pneumatiques,**
- **véhicules nautiques à moteur : Jetski, …**

CAP Charpentier de Marine en 1 an (après une formation dans le domaine du bois)

Complétez votre formation pour intervenir dans les chantiers nautiques pour la **construction ou la réparation de navires en bois**.

Ils peuvent ponctuellement fabriquer ou réparer des ouvrages ou des parties d'ouvrages en utilisant des matériaux de synthèse.